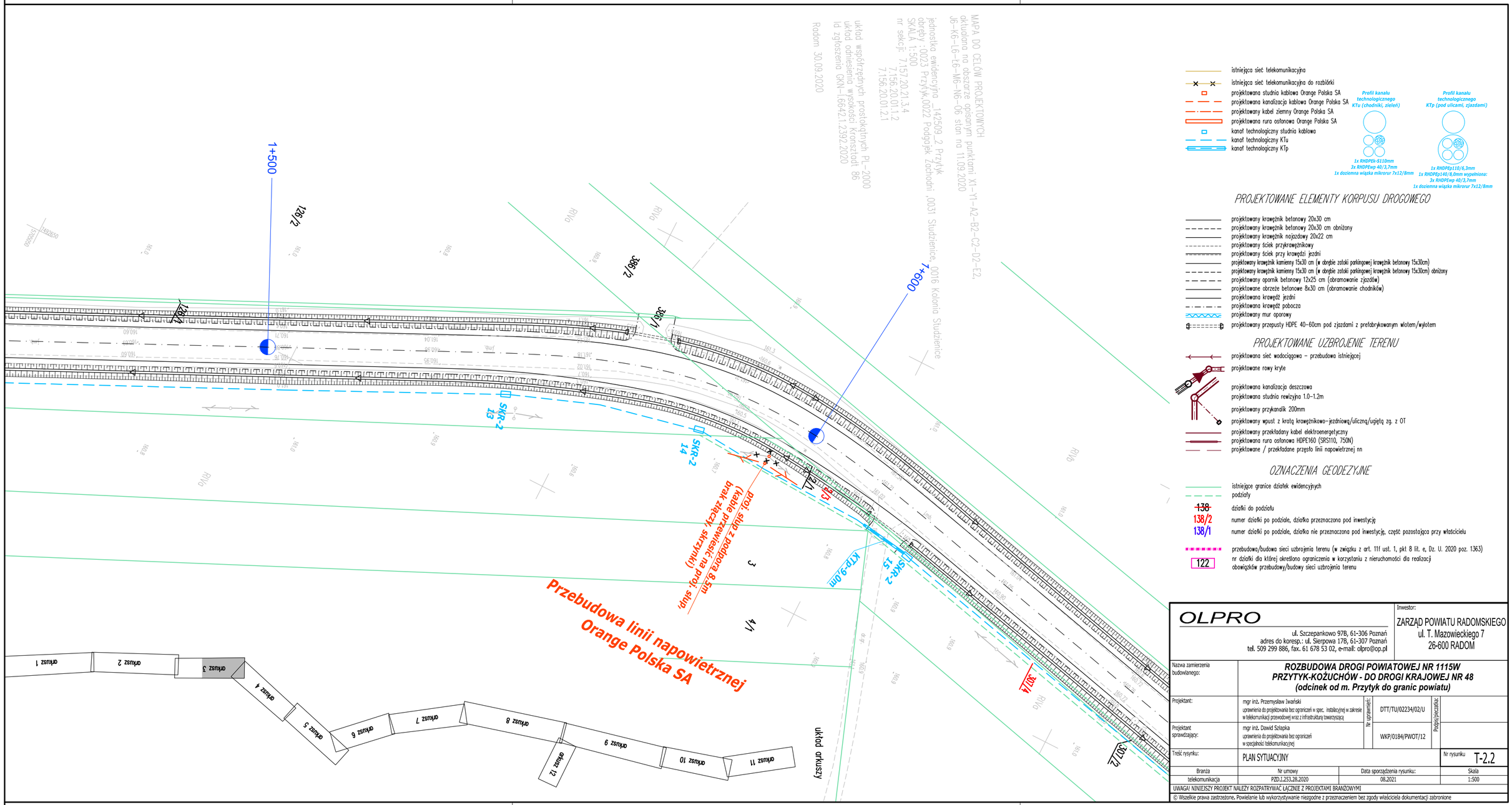

OLPRO
ul. Szczepankowo 97B, 61-306 Poznań
adres do koresp.: ul. Sierpowa 17B, 61-307 Poznań
tel. 509 299 886, fax. 61 678 53 02, e-mail: olpro@op.pl

Inwestor:
ZARZĄD POWIATU RADOMSKIEGO
ul. T. Mazowieckiego 7
26-600 RADOM

Nazwa zamierzenia budowlanego:
ROZBUDOWA DROGI POWIATOWEJ NR 1115W
PRZYTYK-KOŻUCHÓW - DO DROGI KRAJOWEJ NR 48
(odcinek od m. Przytyk do granic powiatu)

Projektant: mgr inż. Przemysław Iwański, uprawnienia do projektowania bez ograniczeń w spec. instalacyjnej w zakresie w telekomunikacji przewodowej wraz z infrastrukturą towarzyszącą — Nr uprawnień: DTT/TU/02234/02/U

Projektant sprawdzający: mgr inż. Dawid Sztapka, uprawnienia do projektowania bez ograniczeń w specjalności telekomunikacyjnej — WKP/0184/PWOT/12

Podpis/pieczątka:

Treść rysunku: PLAN SYTUACYJNY — Nr rysunku: T-2.2

Branża	Nr umowy	Data sporządzenia rysunku:	Skala
telekomunikacja	PZD.I.253.28.2020	08.2021	1:500

UWAGA! NINIEJSZY PROJEKT NALEŻY ROZPATRYWAĆ ŁĄCZNIE Z PROJEKTAMI BRANŻOWYMI

© Wszelkie prawa zastrzeżone. Powielanie lub wykorzystywanie niezgodne z przeznaczeniem bez zgody właściciela dokumentacji zabronione